TS-A1371F/XIEL THF6171-A/VI

XIEL
1 pair / paire
PIONEER CORPORATION
MADE IN VIETNAM / FABRIQUE AU VIÊTNAM / СДЕЛАНО В ВЬЕТНАМ

Pioneer
TS-A1371F

THF6171-A/VI
THF6171-A/VI
THF6171-A/VI
THF6171-A/VI
THF6171-A/VI

Pioneer

TS-A1371F

Be sure to read this instruction manual before installing this speaker.
Prima di installare l'altoparlante leggete tassativamente le istruzioni.
Antes de instalar el altavoz es importante que lea estas instrucciones.
Vor dem Einbau des Lautsprecher, verlesen Sie nicht diese Vorschrift zu lesen.
Prière de lire obligatoirement ce manuel d'installation avant de monter les haut-parleurs.
Обязательно прочитайте это руководство перед подключением динамика.

● SPECIFICATIONS
Reproduction system ..... Coaxial three way
Speaker specifications
Woofer ..... φ 129 mm (5-1/4" dia.)
Midrange ..... φ 42 mm (1-5/8" dia.)
Continuous power handling (RMS) ..... 50 W
Tweeter ..... φ 11 mm (3/8" dia.)
Maximum music power ..... 300 W
Sensitivity ..... 89 dB (1 W/1 m)
95 dB (1 W/0.5 m)
Frequency response ..... 44 Hz to 52 kHz (−20 dB)
Nominal impedance ..... 4 Ω
Cutout diameter ..... φ 121 mm (4-3/4" dia.)

● TECHNISCHE EINZELHEITEN
Tonwiedergabesystem ..... Koaxial 3-Weg
Beschreibung der Lautsprecher
Tiefton er ..... φ 129 mm
Mitteltoner ..... φ 42 mm
Hochtoner ..... φ 11 mm
Nennleistung (RMS) ..... 50 W
Max. Musikleistung ..... 300 W
Empfindlichkeit ..... 89 dB (1 W/1 m)
95 dB (1 W/0.5 m)
Frequenzgang ..... 44 Hz bis 52 kHz (−20 dB)
Nennimpedanz ..... 4 Ω
Ausschnitt-Durchmesser ..... φ 121 mm

● SPECIFICATIONS
Système de reproduction ..... Coaxial à 3 voies
Spécifications des haut-parleurs
HP Grave ..... φ 129 mm
HP Médium ..... φ 42 mm
HP Aigu ..... φ 11 mm
Puissance continue (RMS) ..... 50 W
Puissance musicale maximum ..... 300 W
Sensibilité ..... 89 dB (1 W/1 m)
95 dB (1 W/0.5 m)
Bande passante ..... 44 Hz à 52 kHz (−20 dB)
Impédance nominale ..... 4 Ω
Diamètre de découpe ..... φ 121 mm

● DATI TECNICI
Sistema di riproduzione ..... Coassiale a 3 vie
Caratteristiche dei diffusore
Woofer ..... φ 129 mm
Midrange ..... φ 42 mm
Tweeter ..... φ 11 mm
Potenza continua (RMS) ..... 50 W
Massima potenza musicale ..... 300 W
Sensibilità ..... 89 dB (1 W/1 m)
95 dB (1 W/0.5 m)
Risposta alla frequenza ..... 44 Hz a 52 kHz (−20dB)
Impedenza nominale ..... 4 Ω
Diametro di taglio estremo ..... φ 121 mm

● ESPECIFICACIONES
Sistema de reproducción ..... Coaxial de 3 vías
Especificaciones del altavoz
Woofer ..... φ 129 mm
Altavoz de medios ..... φ 42 mm
Tweeter ..... φ 11 mm
Sensibilidad ..... 89 dB (1 W/1 m)
95 dB (1 W/0.5 m)
Respuesta de frecuencia ..... 44 Hz a 52 kHz (−20 dB)
Impedancia nominal ..... 4 Ω
Diámetro de Corte ..... φ 121 mm

● ESPECIFICAÇÕES
Sistema de reprodução ..... Roda triaxial
Especificações do alto-falante
Woofer ..... φ 129 mm
Médio médio ..... φ 42 mm
Tweeter ..... φ 11 mm
Potência máxima de música ..... 300 W
Sensibilidade ..... 89 dB (1 W/1 m)
95 dB (1 W/0.5 m)
Resposta de frequência ..... 44 Hz a 52 kHz (−20 dB)
Impedância nominal ..... 4 Ω
Diâmetro de corte ..... φ 121 mm

● ТЕХНИЧЕСКИЕ ХАРАКТЕРИСТИКИ
Система воспроизведения ..... Коаксиальная 3-полосная система
Технические характеристики динамика
Низкочастотный ..... φ 129 мм
Среднечастотный ..... φ 42 мм
Высокочастотный ..... φ 11 мм
Мощность RMS ..... 50 Вт
Максимальная музыкальная мощность ..... 300 Вт
Чувствительность ..... 89 дБ (1 Вт/1 м)
95 дБ (1 Вт/0.5 м)
Частотная характеристика ..... 44 Гц × 52 кГц (−20 дБ)
Номинальное сопротивление ..... 4 Ом
Диаметр установочного отверстия ..... φ 121 мм

● 仕様
再生方式 3ウェイ同軸
スピーカー仕様
ウーファー ..... φ 129 mm
ミッドレンジ ..... φ 42 mm
ツイーター ..... φ 11 mm
連続入力 (RMS) ..... 50 W
最大音楽入力 ..... 300 W
感度 ..... 89 dB (1 W/1 m)
95 dB (1 W/0.5 m)
周波数特性 ..... 44 Hz ～ 52 kHz (−20 dB)
インピーダンス ..... 4 Ω
取付寸法 ..... φ 121 mm

● DIMENSIONS ● DIMENSIONS

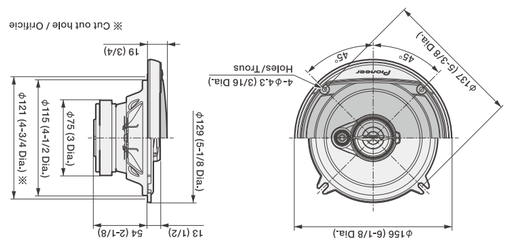

INSTALLATION FIT GUIDE / RÉFÉRENCES D'INSTALLATION
(For information about specific vehicles applications / Pour plus d'informations sur les intégrations spécifiques aux véhicules)
http://www.pioneer-carglobal.com/speakerfitting-Aseries1_13

FR À DÉPOSER EN MAGASIN OU À DÉPOSER EN DÉCHÈTERIE
Cet appareil, ses accessoires et cartons se recyclent
Points de collecte sur www.quefairedemescdechets.fr

FR ÉLÉMENTS D'EMBALLAGE À SÉPARER ET À DÉPOSER DANS LE BAC DE TRI
FR

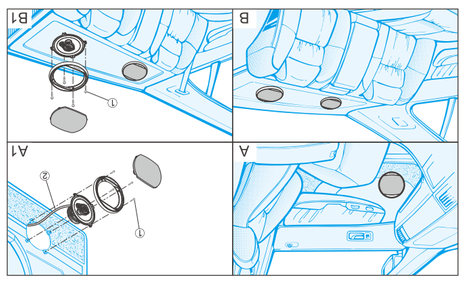

● HOW TO INSTALL ● MODE D'INSTALLATION

Pioneer
TS-A1371F
HP 3 VOIES

5¼"/13cm
300wMax

BMW
CHEVROLET
CITROEN
FIAT
HYUNDAI
KIA
LADA
MERCEDES
MITSUBISHI
NISSAN
OPEL/VAUXHALL
PEUGEOT
RENAULT/DACIA
SAAB

Car Fitting List
Liste produits voiture
Here!
Ici!

A series / séries

Pioneer

A series / séries
TS-A1371F
3-WAY SPEAKER
HP 3 VOIES

Pioneer

A series / séries

A-series speakers engineered to get loud, while maintaining smooth, low distortion sound
- Powerful and Loud sound
- Smooth frequency response and sound dispersion for superior off-axis listening
- Clear mids and highs with low distortions

Haut-parleurs de la série A conçus pour être puissants, tout en conservant un son doux et une distorsion basse
- Son fort et puissant
- Réponse en fréquence fluide avec grande dispersion pour une meilleure écoute hors axe
- Des médiums et des aigus clairs et de faibles distorsions

OPEN & SMOOTH™
INJECTION MOLDED CONE™

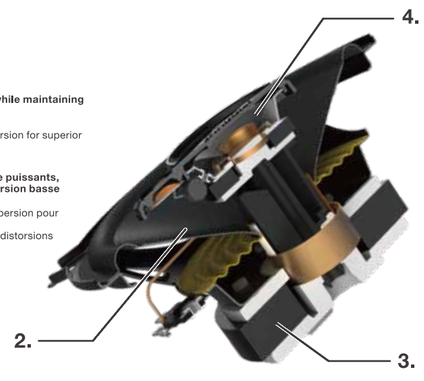

TS-A1371F
3-WAY SPEAKER

● FEATURES
1. OPEN & SMOOTH sound concept delivers smooth frequency response and wide dispersion for superior off-axis listening
2. Carbon and Mica reinforced IMPP cone provides fast response and precise bass
3. Optimized symmetrical motor design with a large magnet reproduces powerful and loud sound
4. Cellulose fiber cone diaphragm provides natural mids and highs with low distortions

● CARACTÉRISTIQUES
1. Concept sonore OPEN & SMOOTH offre une réponse en fréquence fluide et une grande dispersion pour une meilleure écoute hors axe
2. Cône IMPP renforcé de carbone et de mica offre une réponse rapide et des basses précises
3. Conception optimisée du moteur symétrique avec grand aimant reproduit un son fort et puissant
4. Cône en fibre de cellulose fournit des médiums et des aigus naturels et de faibles distorsions

CarSoundFit
Car Sound Simulator Application for more in-car sound experience.
Application Car Simulator pour plus d'expérience sonore dans la voiture.

TS-A1371F
HP 3 VOIES

● DIMENSIONS ● DIMENSIONS

INSTALLATION FIT GUIDE / RÉFÉRENCES D'INSTALLATION
(For information about specific vehicles applications / Pour plus d'informations sur les intégrations spécifiques aux véhicules)
http://www.pioneer-carglobal.com/speakerfitting-Aseries1_13

FR À DÉPOSER EN MAGASIN OU À DÉPOSER EN DÉCHÈTERIE
Cet appareil, ses accessoires et cartons se recyclent
Points de collecte sur www.quefairedemescdechets.fr

FR ÉLÉMENTS D'EMBALLAGE À SÉPARER ET À DÉPOSER DANS LE BAC DE TRI
FR

● HOW TO INSTALL ● MODE D'INSTALLATION

Pioneer
TS-A1371F
HP 3 VOIES

5¼"/13cm
300wMax

BMW
CHEVROLET
CITROEN
FIAT
HYUNDAI
KIA
LADA
MERCEDES
MITSUBISHI
NISSAN
OPEL/VAUXHALL
PEUGEOT
RENAULT/DACIA
SAAB

Car Fitting List
Liste produits voiture
Here!
Ici!

A series / séries

Pioneer

A series / séries
TS-A1371F
3-WAY SPEAKER
HP 3 VOIES

Pioneer

A series / séries

A-series speakers engineered to get loud, while maintaining smooth, low distortion sound
- Powerful and Loud sound
- Smooth frequency response and sound dispersion for superior off-axis listening
- Clear mids and highs with low distortions

Haut-parleurs de la série A conçus pour être puissants, tout en conservant un son doux et une distorsion basse
- Son fort et puissant
- Réponse en fréquence fluide avec grande dispersion pour une meilleure écoute hors axe
- Des médiums et des aigus clairs et de faibles distorsions

OPEN & SMOOTH™
INJECTION MOLDED CONE™

TS-A1371F
3-WAY SPEAKER

● FEATURES
1. OPEN & SMOOTH sound concept delivers smooth frequency response and wide dispersion for superior off-axis listening
2. Carbon and Mica reinforced IMPP cone provides fast response and precise bass
3. Optimized symmetrical motor design with a large magnet reproduces powerful and loud sound
4. Cellulose fiber cone diaphragm provides natural mids and highs with low distortions

● CARACTÉRISTIQUES
1. Concept sonore OPEN & SMOOTH offre une réponse en fréquence fluide et une grande dispersion pour une meilleure écoute hors axe
2. Cône IMPP renforcé de carbone et de mica offre une réponse rapide et des basses précises
3. Conception optimisée du moteur symétrique avec grand aimant reproduit un son fort et puissant
4. Cône en fibre de cellulose fournit des médiums et des aigus naturels et de faibles distorsions

CarSoundFit
Car Sound Simulator Application for more in-car sound experience.
Application Car Simulator pour plus d'expérience sonore dans la voiture.

※ EU models only / Nur EU-Modelle / Modèles de l'UE uniquement / Solo modelli UE / Sólo modelos de la UE / Modelos apenas da EU / Только для моделей ЕС / 欧州モデルのみ

Pioneer products in Europe are made to meet European standards. Power requirements and other specifications may differ from those in other areas. Pioneer's recovery collection system is used to dispose of discontinued products. Pioneer products in the member states of the EU, in Switzerland and Norway may return their used electronic products free of charge to designated collection facilities or to a retailer of your purchase (new one).
Batteries and accumulators supplied with Pioneer products may be disposed of in the municipal household waste collection system.
By doing so you will ensure that your discontinued product undergoes the necessary treatment, recovery and recycling and thus prevent potential negative effects on the environment and human health.

Produkte von Pioneer, die in den Mitgliedstaaten der EU, in der Schweiz und in Norwegen hergestellt werden, entsprechen den Normen der Europäischen Union. Die Stromanforderungen und andere Spezifikationen können von denen in anderen Ländern abweichen. Sie können Ihr altes Pioneer-Produkt zur Entsorgung an eine Sammelstelle oder an einen Händler zurückgeben (wenn Sie ein Produkt kaufen).
Batterien und Akkumulatoren, die mit Pioneer-Produkten geliefert werden, können Sie über den Hausmüllsammelbehälter entsorgen.
Auf diese Weise stellen Sie sicher, dass das von Ihnen gewählte Produkt den erforderlichen Behandlungs, Rückgewinnung und Wiederverwertung unterzogen wird, und so negative negative Einflüsse auf die Umwelt und die menschliche Gesundheit vermieden werden.

Si vous souhaitez vous débarrasser de cet appareil, ne le mettez pas à la poubelle avec vos ordures ménagères. Il existe un système de collecte sélective spécifique pour les appareils électroniques usagés, qui doivent être recyclés, traités et recyclés conformément à la législation.
Les batteries et piles fournies avec un produit Pioneer doivent être jetées dans le système de collecte des déchets ménagers.
Dans les pays qui ont été mentionnés ci-dessus, veuillez contacter les autorités locales pour savoir comment vous pouvez vous débarrasser de vos appareils.
Veuillez noter que les appareils dont vous vous débarrassez sont généralement hors-usage et contiennent des pièces et matériaux réutilisables, qui doivent être recyclés, traités et recyclés conformément à la législation.
Par ailleurs, nos produits ne peuvent être jetés que dans des centres de collecte spécifiques. Pour plus d'informations, veuillez vous adresser à votre revendeur local ou à un revendeur spécialisé.
Pour toute information sur le système de collecte local, veuillez vous adresser à votre municipalité.
Pour plus d'informations sur le système de collecte local, veuillez vous adresser à votre municipalité.
Pour toute information